



Beter gekeurd
Bien vérifié

PROCES-VERBAL DE CONTROLE D'UNE
INSTALLATION ELECTRIQUE BASSE TENSION

L'INSTALLATION EST CONFORME

L'examen s'opère selon l'instruction de travail 10le006 ou 10le008 sur base des prescriptions indiquées ci-dessous.

Votre contrôle a été effectué par BTV ASBL, bureau BTV Namur / Luxembourg, Avenue du Sainfoin 25, 5590 CINEY
T: 083 21 35 27, E: btv.namur@btvcontrol.be

Rapport N°: 0555-181017-07 Date du contrôle : 17/10/18
Extra date du contrôle: /

DONNEES GENERALES:

ADRESSE DE
L'INSTALLATION :

MARCHE, AVENUE DE LA TOISON
D'OR 104
6900 MARCHE-EN-FAMENNE

Visualisation de l' installation



PROPRIETAIRE:

Adresse :

DEMANDEUR :

Adresse :

FONTANA RUDY
CHEMIN D'HARNOY 8
5530 YVOIR

INSTALLATEUR :

Adresse :

FONTANA RUDY
CHEMIN D'HARNOY 8
5530 YVOIR

TVA ou CI : 875212489

EAN : /

Compteur n° 56201881

Index : /

DESCRIPTION GENERALE ET CARACTERISTIQUES:

Type d'installation :	Vente d'habitation /	Type des locaux :	Unité d'habitation
Début travaux fondations :	Avant 01/10/81	Installation électrique :	Avant & Après 01/10/81
Raccordement tension :	3x400V + N	RGIE art. :	86
Câble aliment. tableau princ. :	4 x 10 mm ²	Protection raccordement :	20 A
Type électrode de terre :	Barres	Inter. gén. : type :	4p 40A/300mA
Nombre de tableaux :	4	Nombre de circuits term. :	38
Facteurs d'influences externes :	/	Schéma :	TT

CONTROLE:

VMA - 44

MA-BT-02/2015



1 / 3



Beter gekeurd
Bien vérifié

PROCES-VERBAL DE CONTROLE D'UNE
INSTALLATION ELECTRIQUE BASSE TENSION

Visite de contrôle suivant : RGIE art. 276,
Type de contrôle : Visite de contrôle

MESURES:

RA: 12 Ohm RI tot 25 MOhm

DESCRIPTION:

Voir aussi schéma unifilaire et schéma de situation en annexe

INFRACTIONS CONSTATEES

Néant

NOTES

Néant

CONCLUSION L'installation est conforme.
Les bornes d'entrées du DPCDR général sont scellées.
Les schémas unifilaires et les schéma de situation ont été visés.
L'installation doit être vérifiée avant le 17/10/2043 (art. 271 RGIE) ainsi qu'avant mise en service après modification ou extension importante exécutée avant cette date.

L'agent-visiteur
0555 DAVE MAEBE

pour le directeur,

CONTROLES EFFECTUES

Lors de visite de contrôle d'installations domestiques selon l'article 271.

- a) Le contrôle de l'exécution de l'installation électrique conformément aux schémas
 - b) Le contrôle de l'état (fixations, détérioration,...) du matériel électrique d'installation fixe, tout particulièrement en ce qui concerne les interrupteurs, les socles de prise de courant, les raccordements dans les tableaux de répartition...
 - c) Le contrôle des mesures de protection contre les chocs électriques par contacts directs et indirects
 - d) Le contrôle du fonctionnement des dispositifs de protection à courant différentiel résiduel via leur propre bouton de test
 - e) Le contrôle des boucles de défaut et du raccordement correct des dispositifs de protection à courant différentiel résiduel via la création d'un courant de défaut de minimum 2,5 fois la sensibilité de l'appareil
 - f) Le contrôle de la continuité des connexions équipotentielles (principale et supplémentaire) et des conducteurs de protection des socles de prises de courant et des appareils de classe 1 à poste fixe, installé à poste fixe ou mobile à poste fixe
 - g) Le contrôle visuel du matériel à poste fixe ou à poste fixe pouvant présenter des dangers pour les personnes et des biens
 - h) Le contrôle visuel du matériel mobile pouvant présenter des dangers pour les personnes et des biens
- Sauf infractions, l'adéquation entre dispositifs de protection contre les surintensités installés et les sections des circuits respectifs qu'ils protègent est certifiée.

DEVOIRS DU PROPRIETAIRE, GESTIONNAIRE OU LOCATAIRE

- a) Il y a obligation de conserver le procès-verbal de contrôle dans le dossier d'installation électrique ;
- b) Il y a obligation de renseigner dans le dossier toute modification intervenue dans l'installation électrique ;
- c) Il y a obligation d'aviser immédiatement le Service Public Fédéral ayant l'Energie dans ses attributions, de tout accident survenu aux personnes et dû, directement ou indirectement, à la présence d'électricité ;
- d) Il y a obligation, lorsque des infractions ont été constatées lors de la visite de contrôle, de faire effectuer une nouvelle visite de contrôle par le même organisme agréé afin de vérifier la disparition des infractions au terme du délai d'un an. Dans le cas où, lors de cette seconde visite, des infractions subsistent, l'organisme agréé se doit d'envoyer une copie du procès-verbal de visite de contrôle à la Direction générale de l'Energie préposée à la haute surveillance des installations électriques domestiques.

Significations des notes concerne des défauts qui n'ont pas d'influence sur la conclusion des constatations qui ne relèvent pas de l'examen, mais qui peuvent menacer la sécurité des données d'organisation.

VMA - 44

N° Rapport: 0555-181017-07



2 / 3



Beter gekeurd
Bien vérifié

PROCES-VERBAL DE CONTROLE D'UNE
INSTALLATION ELECTRIQUE BASSE TENSION

QUELLES MESURES A PRENDRE SI VOTRE INSTALLATION EST CONFORME

ETAPE 1

Lisez soigneusement ce Procès-Verbal et faites attention aux notes éventuelles.

ETAPE 2

Lors d'extensions importantes de l'installation, faites reconstruire de nouveau.

ETAPE 3

Un recontrôle de l'installation est obligatoire avant 17/10/2043.

ETAPE 4

BTV Namur / Luxembourg reste à votre service pour les contrôles nécessaires.

Adresse de l'installation

104 avenue de la Toison d'or

Marche en Famenne

Remise en conformité demeure principale octobre 2018.

Propriétaire

Installateur

Electricité générale Rudy Fontana

8 chemin d'Harnoy

5530 Yvoir

TVA be 875,212,489

Tél. 082/613785

GSM 0495/600295

Délégué de l'organisme agréé

Nom :

Date :

Signature

TD1

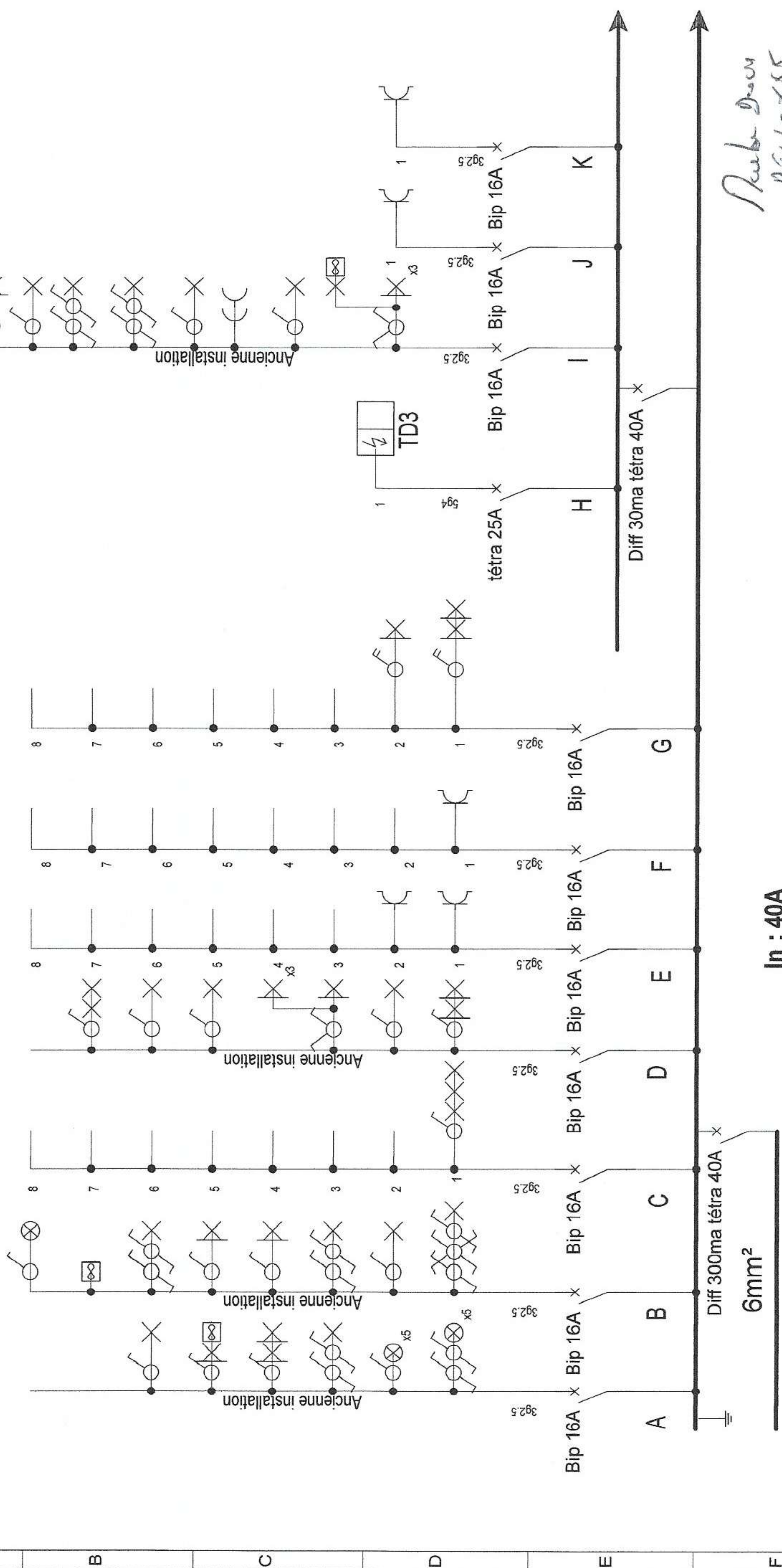

*Aruba Druw
Broussé
Fischer*

In : 40A
Un : 3x400V+N

Designation du dossier		Avenue de la toison d'or 104 Marche-en-Famenne	
Designation du folio		Schéma unifilaire	
Concepteur	Date	Modifications	Date dossier
Réalisateur			16/10/18
Vérificateur			Date folio
			7/12/11
			5 / 8

CE FOLIO A ETE REALISE AVEC LE LOGICIEL SEE TECHNICAL DU GROUPE IGE+XAO

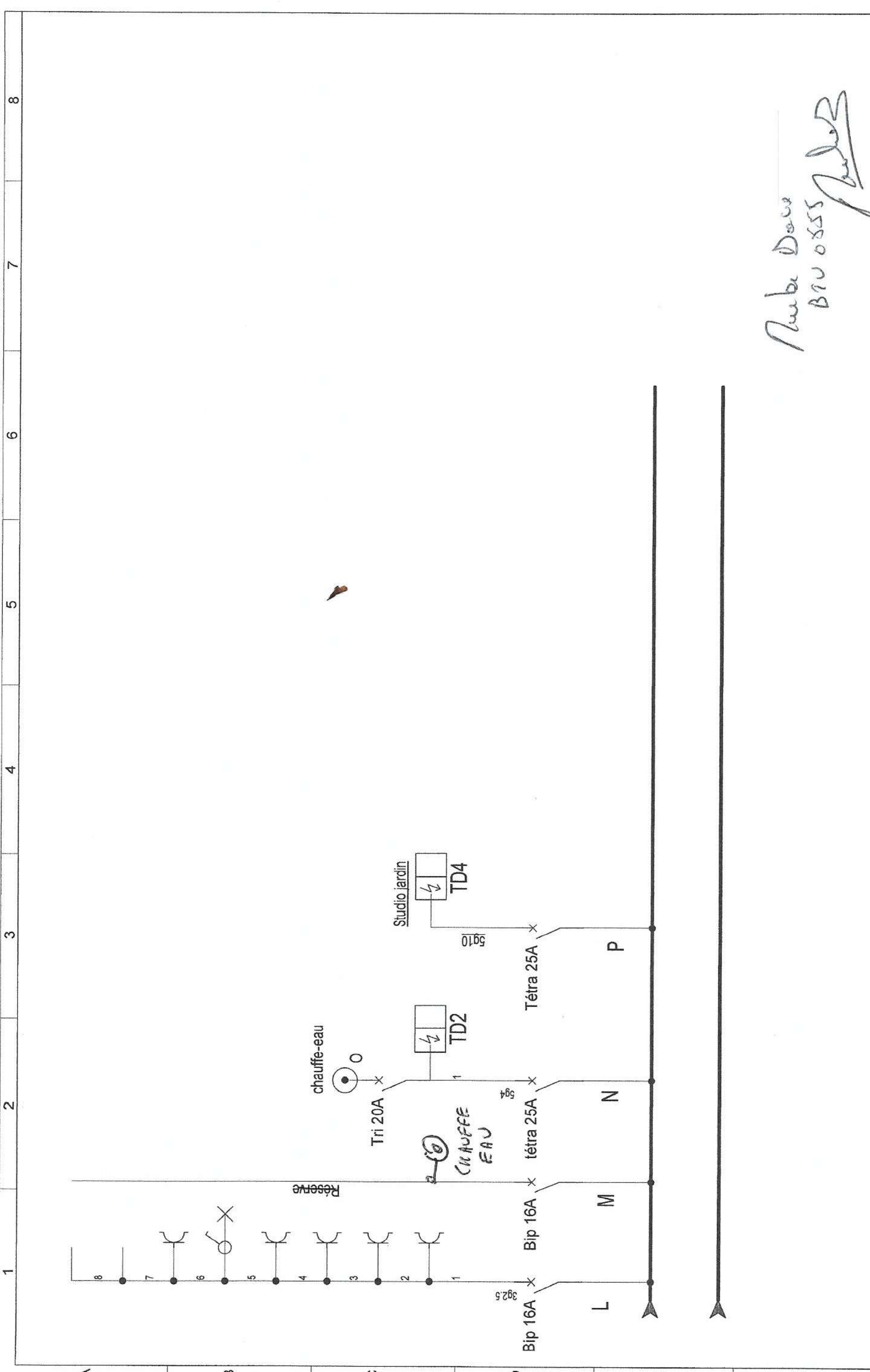

Nube Dore
BIV 0855

<p>TD1</p>	<p>Désignation du dossier</p> <p>Avenue de la toison d'or 104 Marche-en-Famenne</p>		<p>Concepteur</p>	<p>Date</p>	<p>Modifications</p>	<p>Date dossier</p> <p>16/10/18</p>
	<p>Désignation du folio</p> <p>Schéma position</p>		<p>Réalisateur</p>	<p>Date</p>	<p>Modifications</p>	<p>Date folio</p> <p>7/12/11</p>
			<p>Vérificateur</p>	<p>Date</p>	<p>Modifications</p>	<p>Date dossier</p> <p>16/10/18</p>
<p>CE FOLIO A ÉTÉ RÉALISÉ AVEC LE LOGICIEL SEE TECHNICAL DU GROUPE IGE+XAO</p>						
						<p>6 / 8</p>

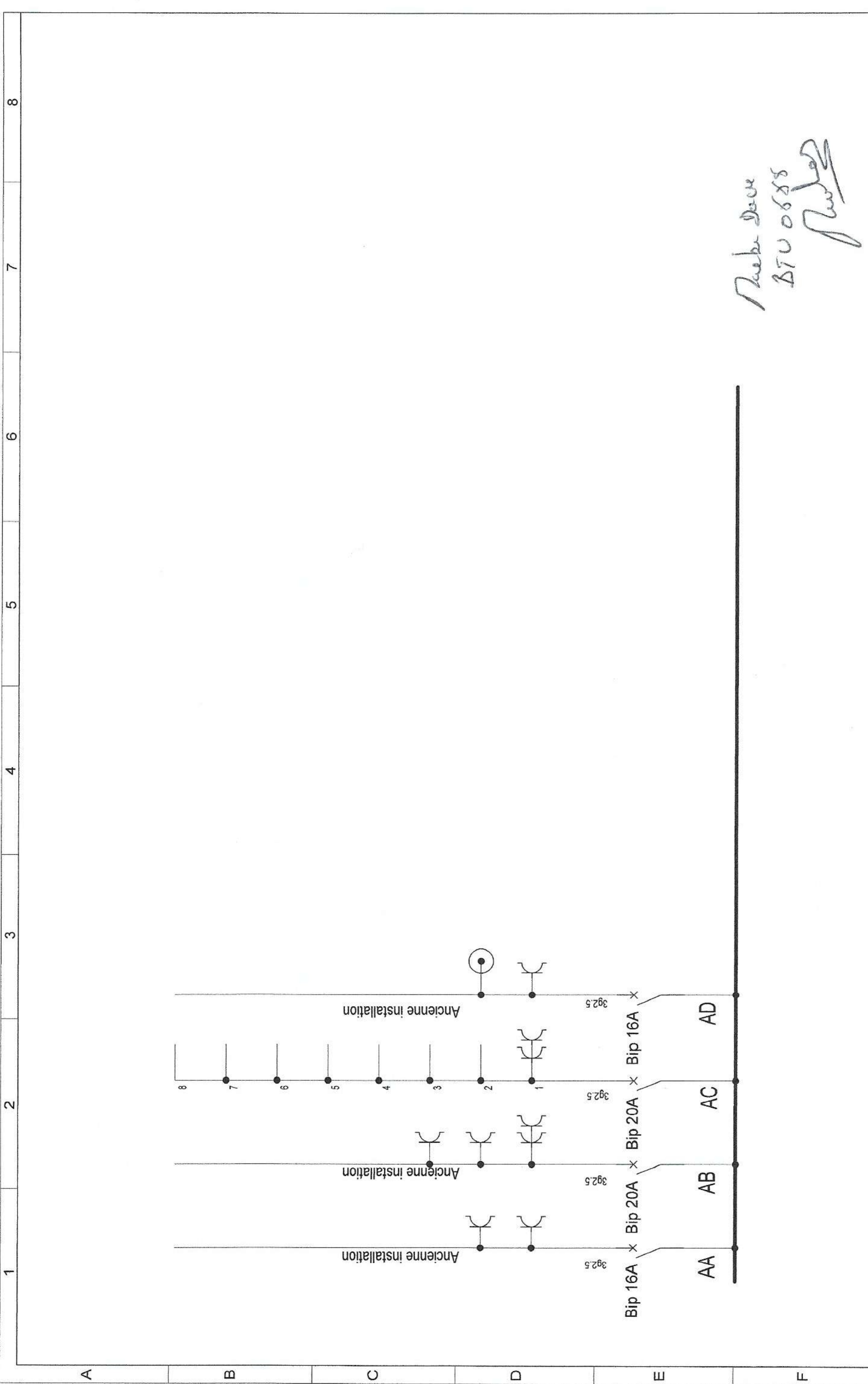

Niveau D'eau
 BTU 0688
[Signature]

TD2	Désignation du dossier Avenue de la toison d'or 104 Marche-en-Famenne		Concepteur 	Date 	Modifications 	Date dossier 16/10/18
	Désignation du folio schéma unifilaire		Réalisateur 	 	 	Date folio 7/12/11
			Vérificateur 	 	 	

CE FOLIO A ÉTÉ RÉALISÉ AVEC LE LOGICIEL SEE TECHNICAL DU GROUPE IGE+XAO

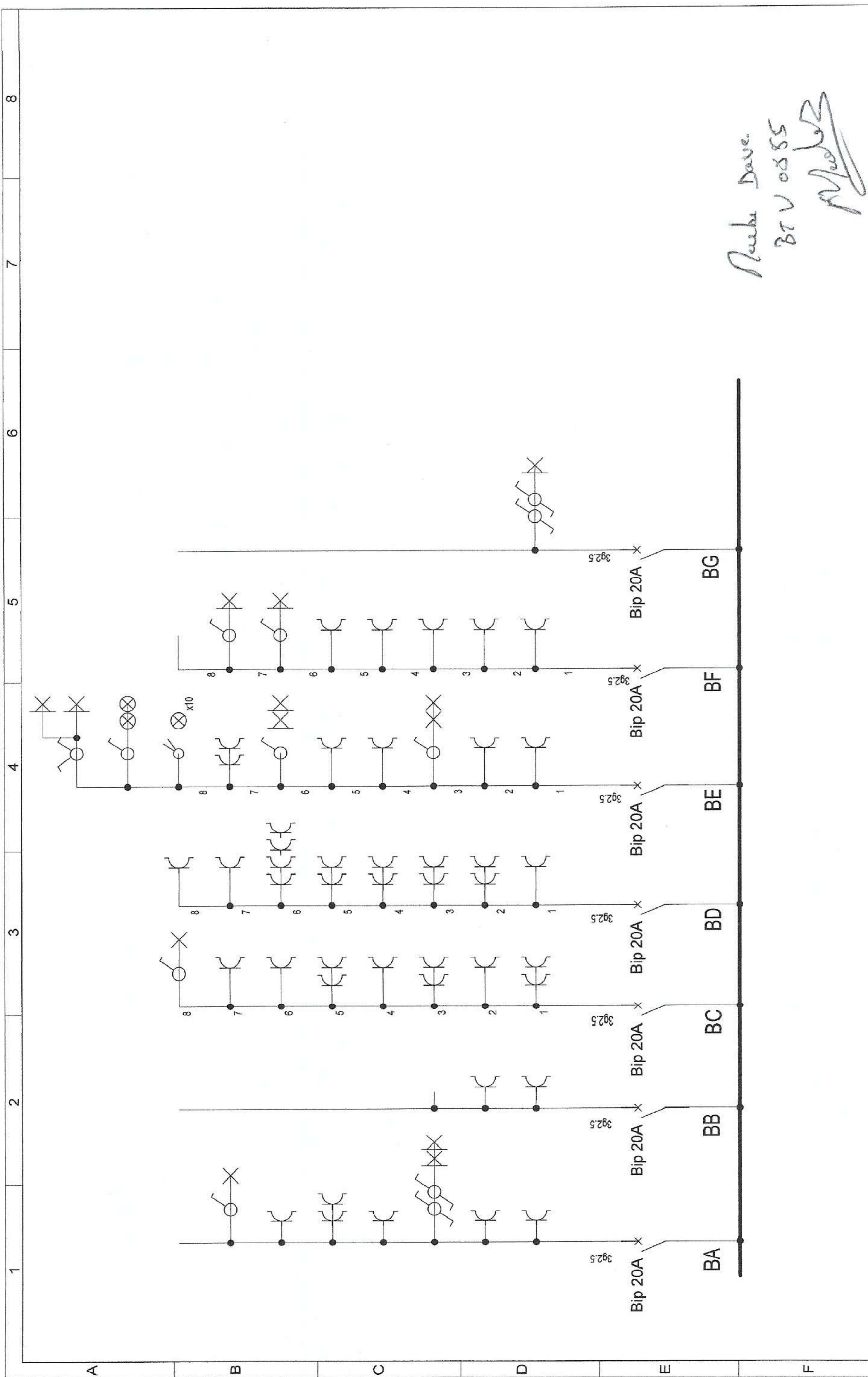

TD3

Avenue de la toison d'or 104 Marche-en-Famenne

Schéma unifilaire TD3

Désignation du dossier		Date		Date dossier	
Avenue de la toison d'or 104 Marche-en-Famenne				16/10/18	
Désignation du folio		Concepteur		Date folio	
		Réalisateur		7/12/11	
		Vérificateur		8 / 8	
CE FOLIO A ETE REALISE AVEC LE LOGICIEL SEE TECHNICAL DU GROUPE IGE+XAO					

Naube Davx
BNV 0858
Nabez

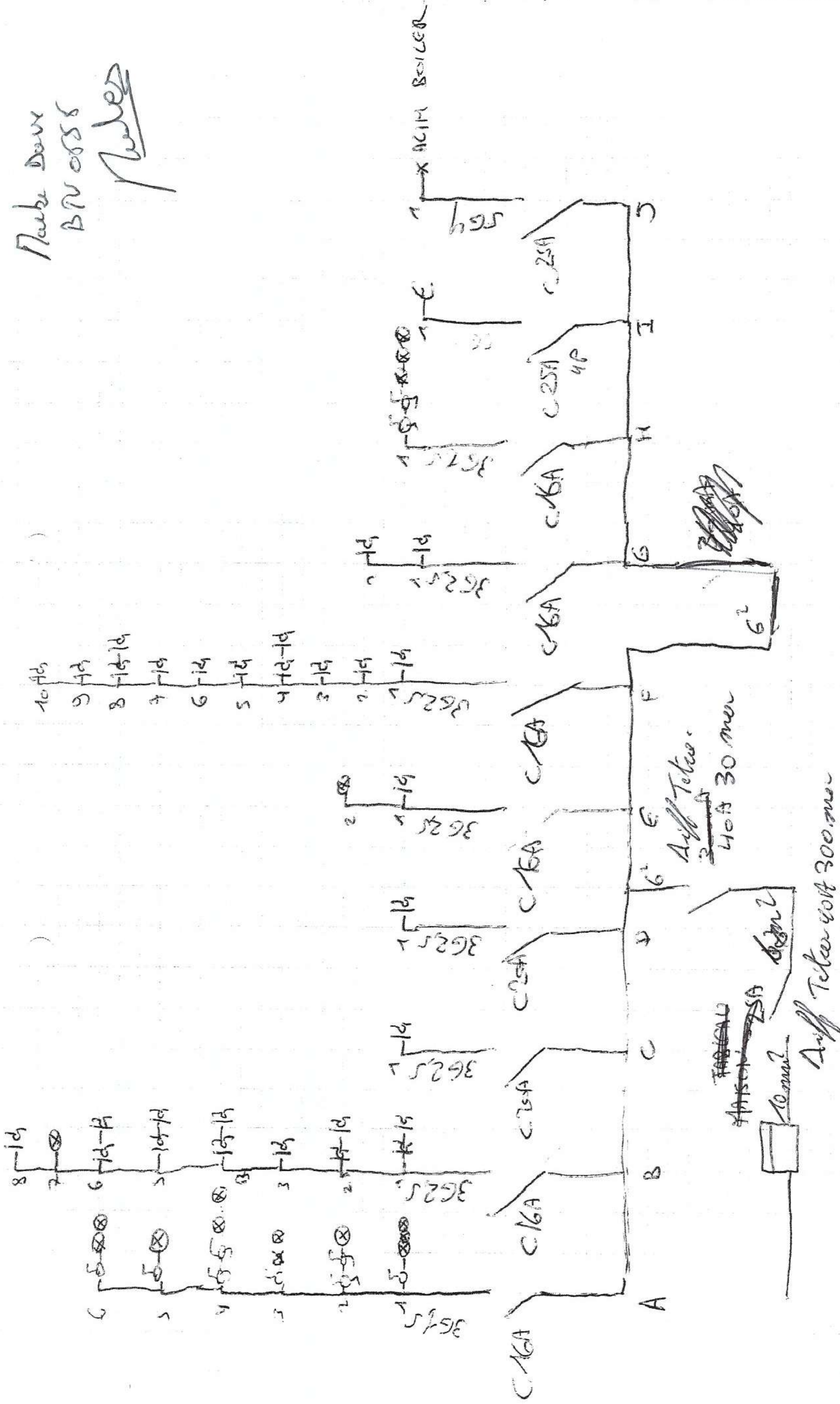

TD 4

Neube Dave
 BIV 0805
 Neube

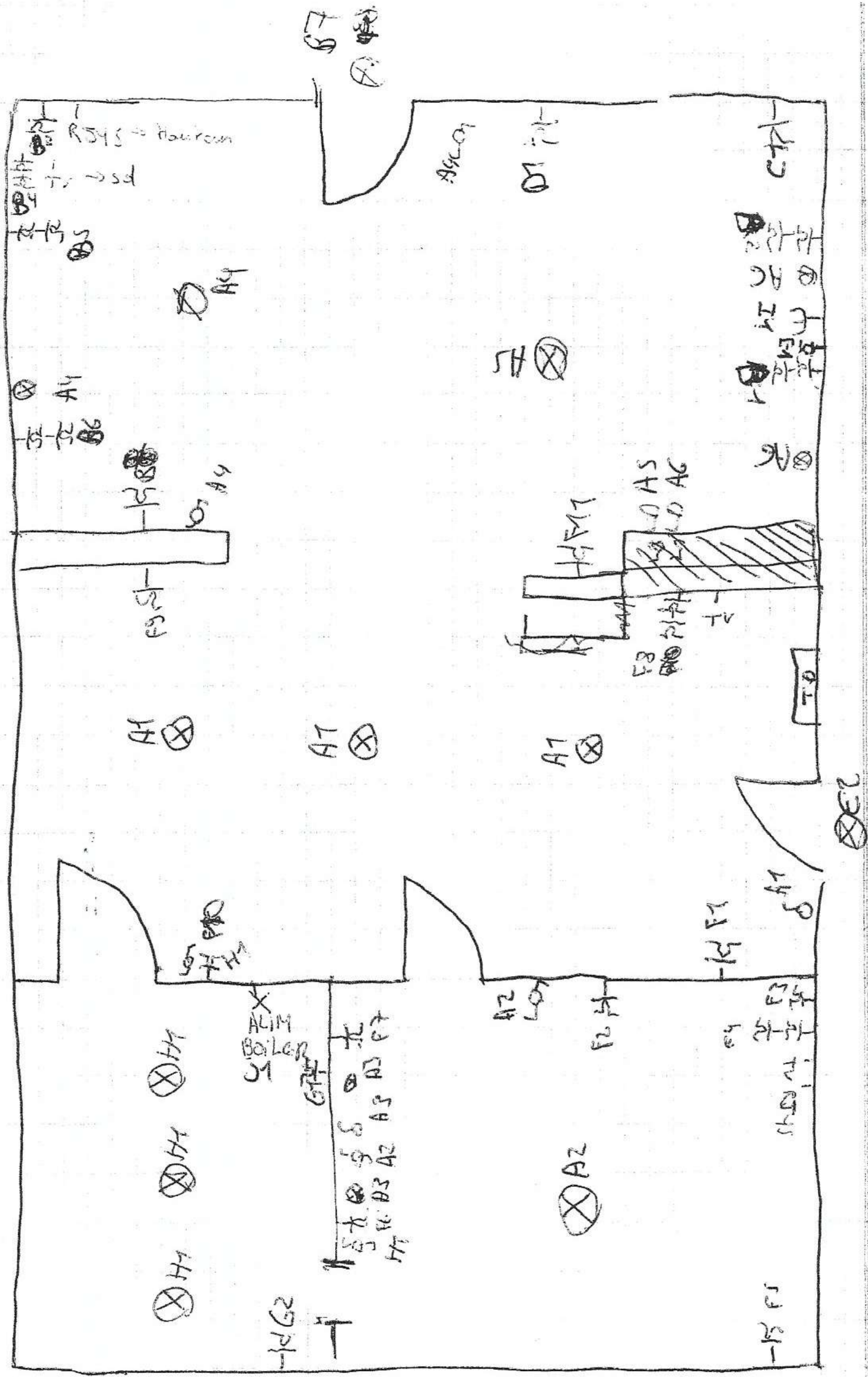

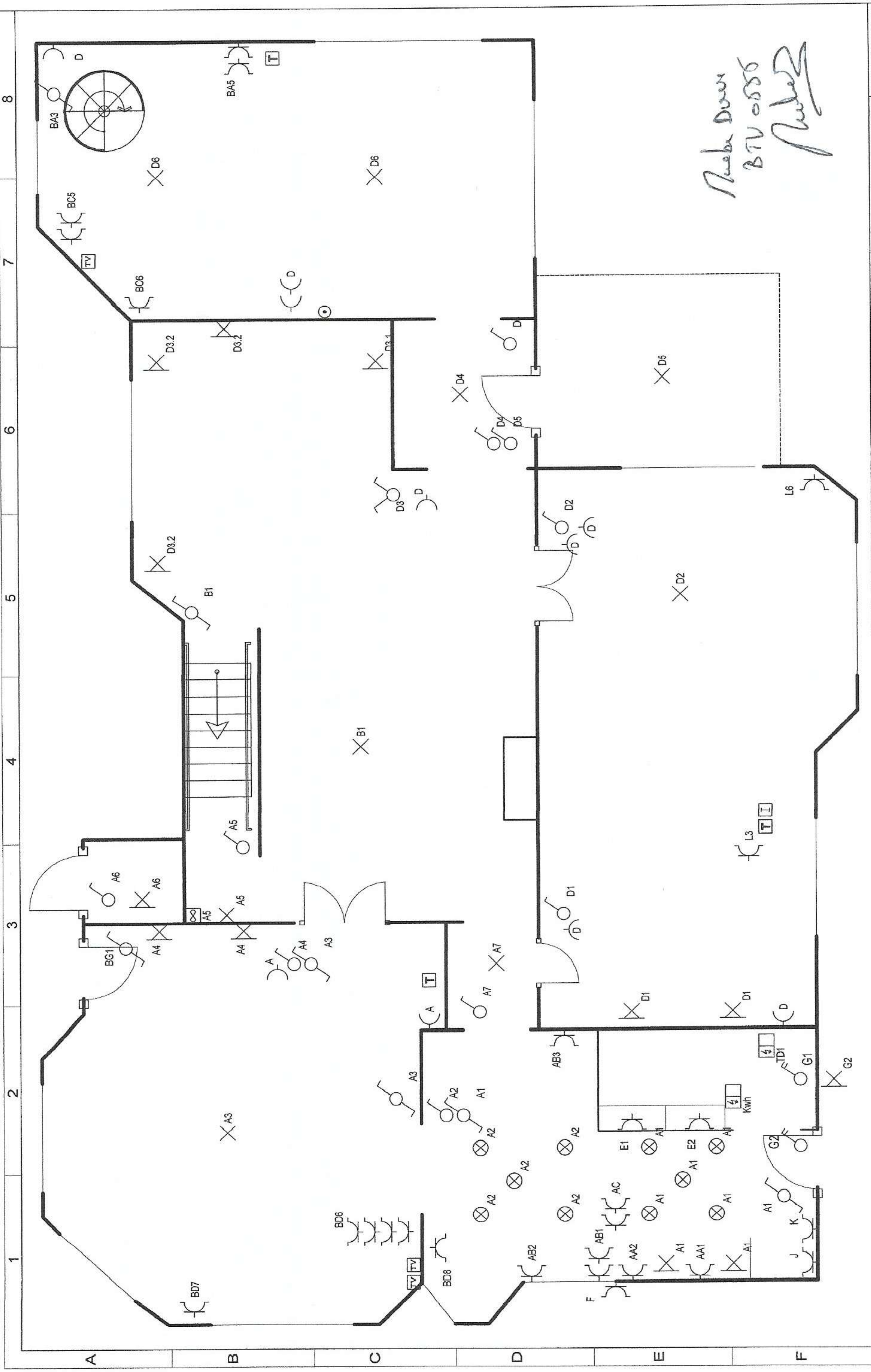

Niveau Down
 BTU 0886
[Signature]

Designation du dossier	Avenue de la toison d'or 104 Marche-en-Famenne		Date	15/10/2018	Date dossier	16/10/18
	Designation du folio			CIRCUIT A		Date folio
Concepteur			Réalisateur		Vérificateur	
<p style="text-align: center;">Schéma position Rez sud</p>						
<p style="text-align: center;">CE FOLIO A ETE REALISE AVEC LE LOGICIEL SEE TECHNICAL DU GROUPE IGE+XAO</p>						
<p>Date dossier: 16/10/18 Date folio: 6/12/11 Page: 1 / 8</p>						

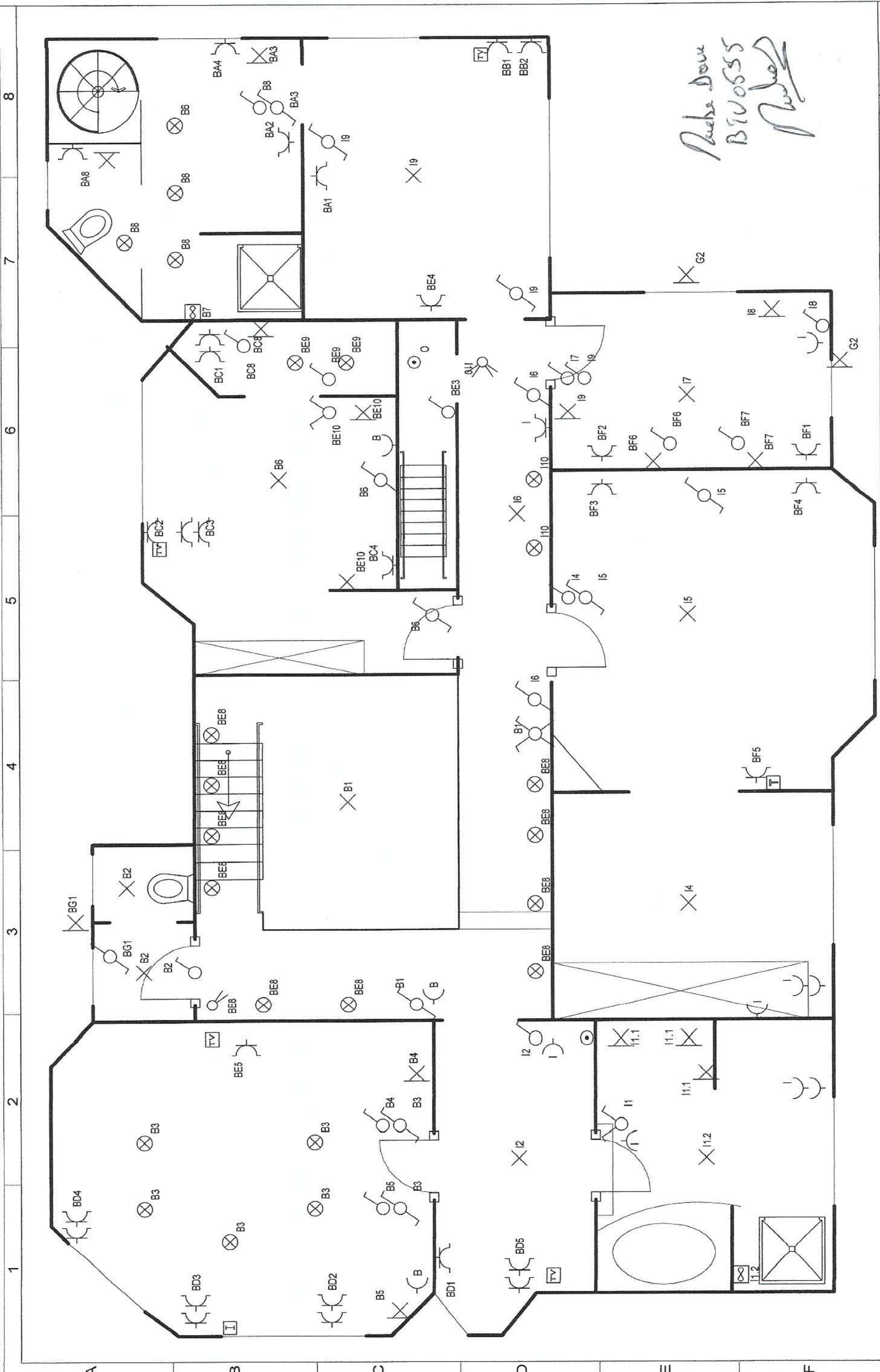

*Deux Deux
Bivoss
Rudolf*

Designation du dossier	Avenue de la toison d'or 104 Marche-en-Famenne		
	Concepteur	Date	Modifications
Designation du folio	Réalisateur		
	Vérificateur		
	Date dossier	16/10/18	
	Date folio	6/12/11	
			2 / 8

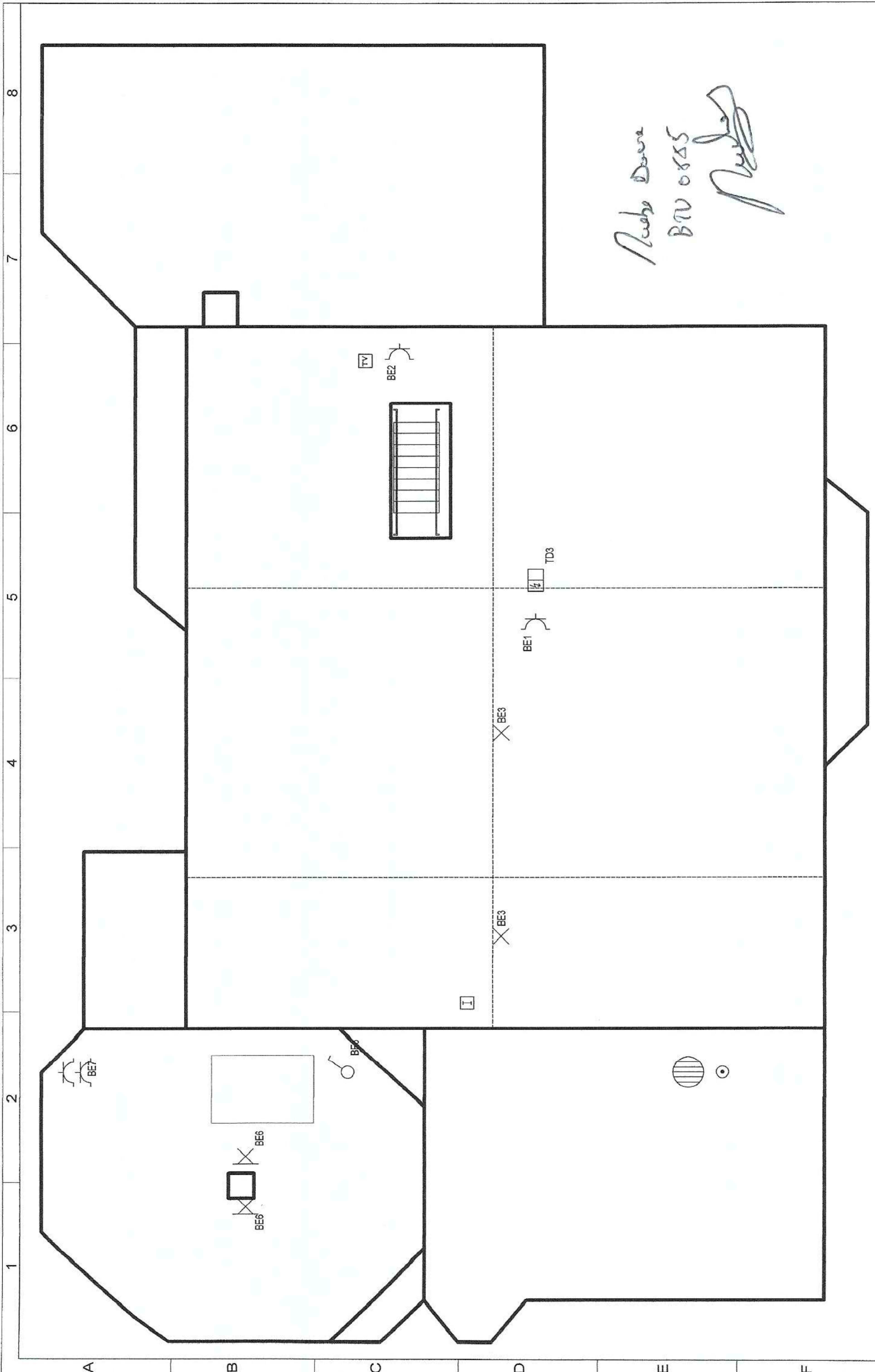

Date dossier	16/10/18	
	Date folio	
Date dossier	6/12/11	
	Date folio	
3 / 8		
Concepteur	Date	Modifications
Réalisateur		
Vérificateur		
Désignation du dossier Avenue de la toison d'or 104 Marche-en-Famenne		
Désignation du folio Schéma position grenier		
<small>CE FOLIO A ETE REALISE AVEC LE LOGICIEL SEE TECHNICAL DU GROUPE IGE+XAO</small>		

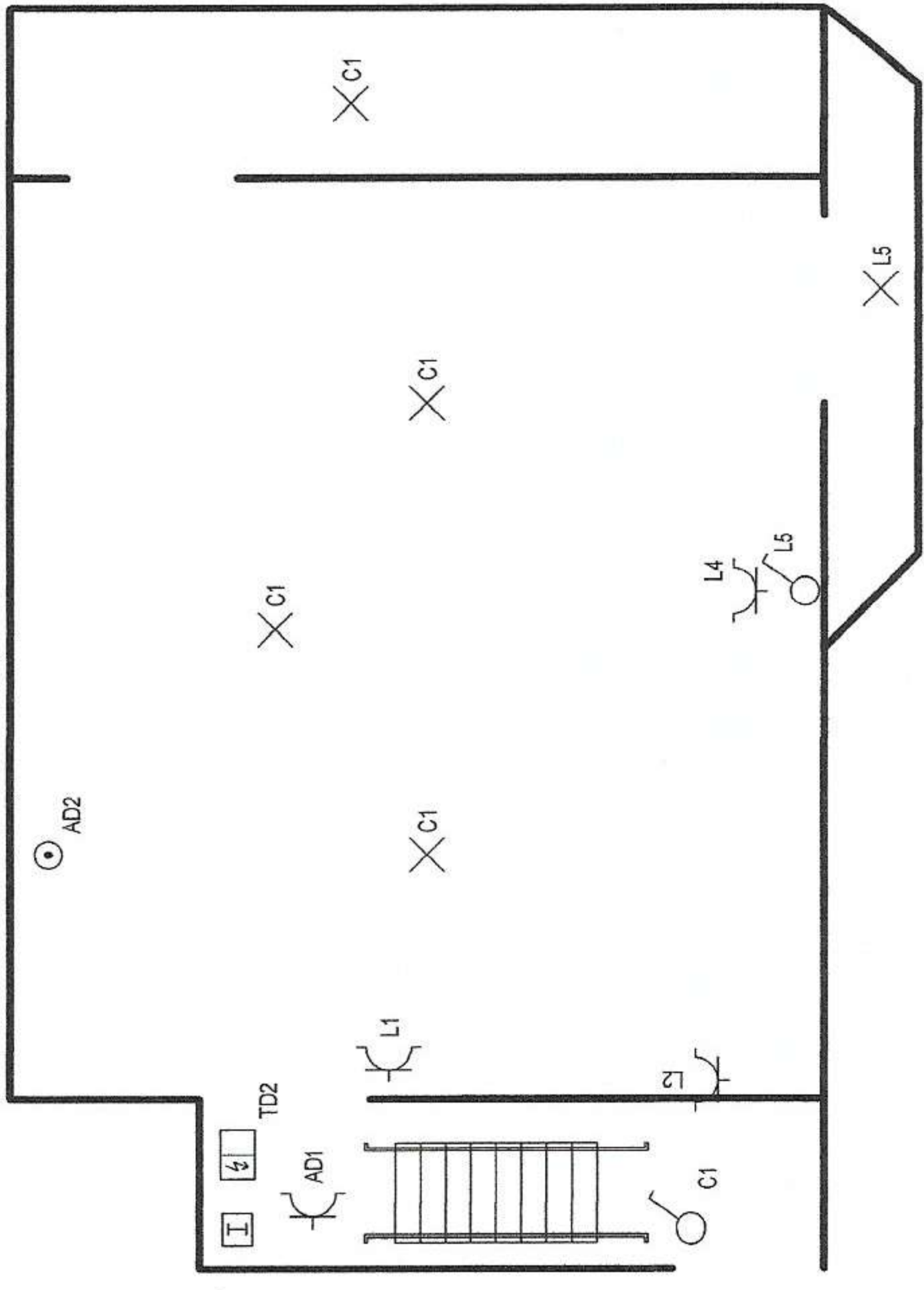
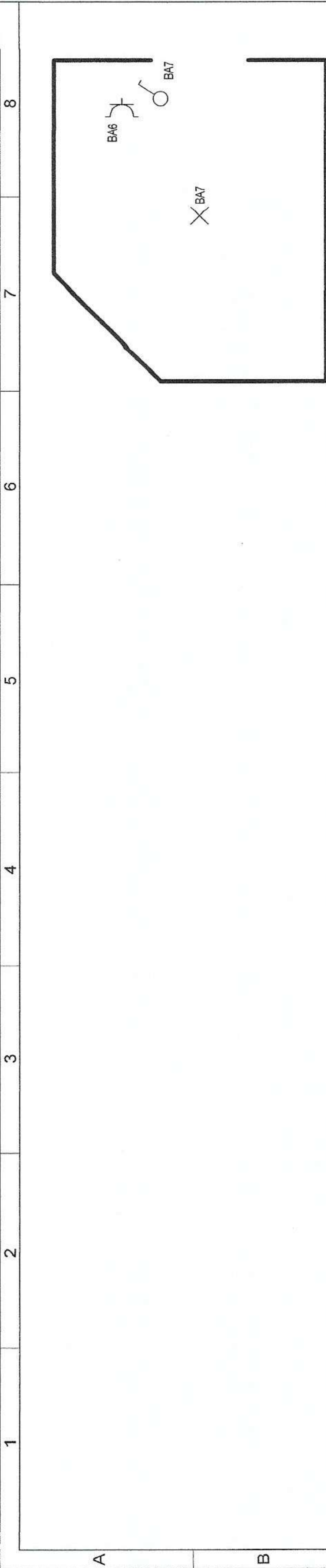

Nebe Dure
BTV0555
Nebe

Désignation du dossier	Avenue de la toison d'or 104 Marche-en-Famenne			Concepteur	Date	Modifications	Date dossier
	Désignation du folio			Réalisateur			16/10/18
				Vérificateur			Date folio
							6/12/11
							4 / 8
CE FOLIO A ETE REALISE AVEC LE LOGICIEL SEE TECHNICAL DU GROUPE IGE+XAO							